

Westansicht

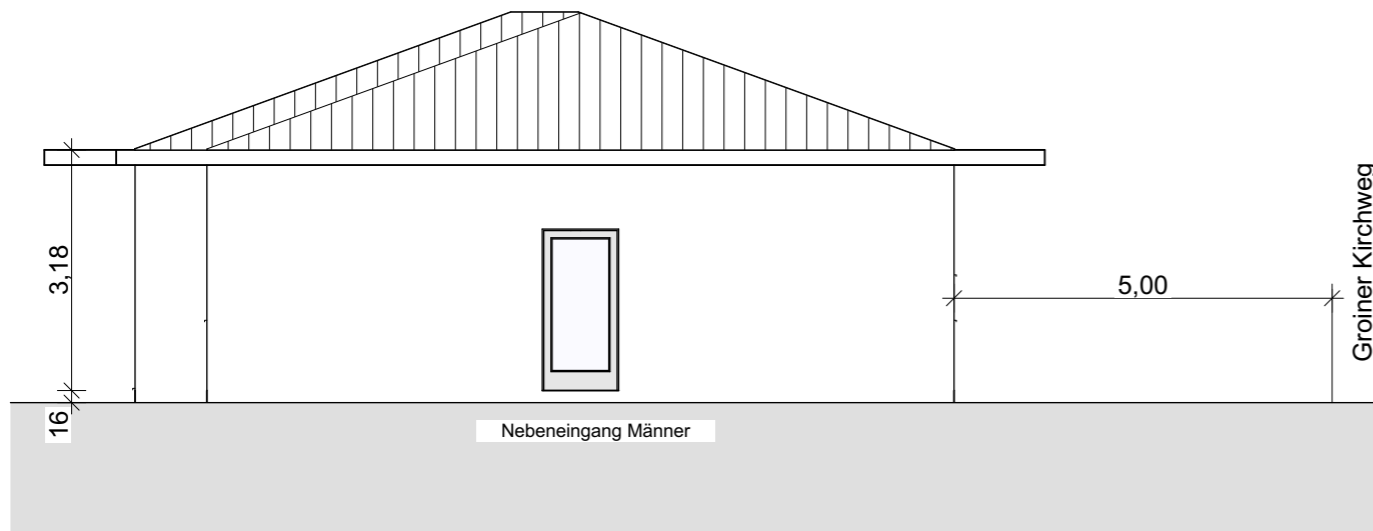

Nordansicht

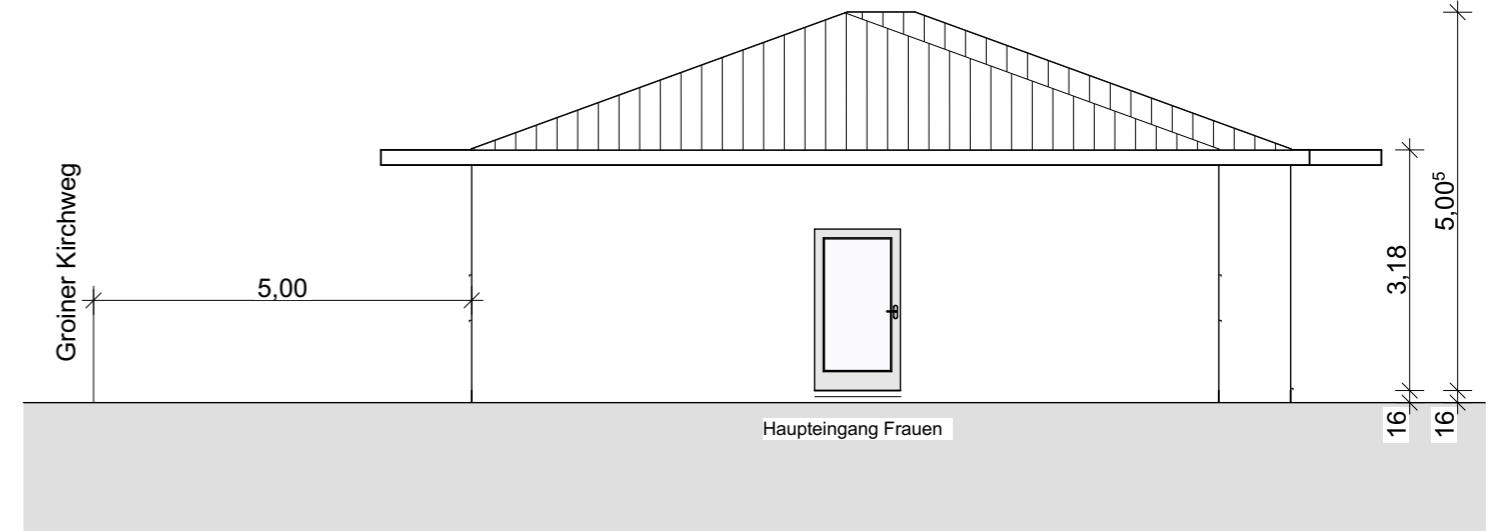

Südansicht

HT Hülsmann Thieme Minor
IM Architektenpartnerschaft

BAUVORHABEN: Neubau einer Unterkunft für Wohnungslose Groiner Kirchweg 8 46459 Rees	Planungsphase: Genehmigungsplanung		
	Datum: 18.04.2024	Maßstab: 1:100	Plan-Nr.: BV2307-2V-006.pln
BAUHERR: Stadt Rees der Bürgermeister Sebastian Hense Markt 1 46459 Rees			
ARCHITEKT: Hülsmann Thieme Minor Architektenpartnerschaft mbB Lindenallee 52 47533 Kleve Tel: 02821 / 97681 - 0 Fax: 02821 / 97681 - 19 E-Mail: info@htm-architekten.de Web: www.htm-architekten.de			
Ansichten			4G-006a